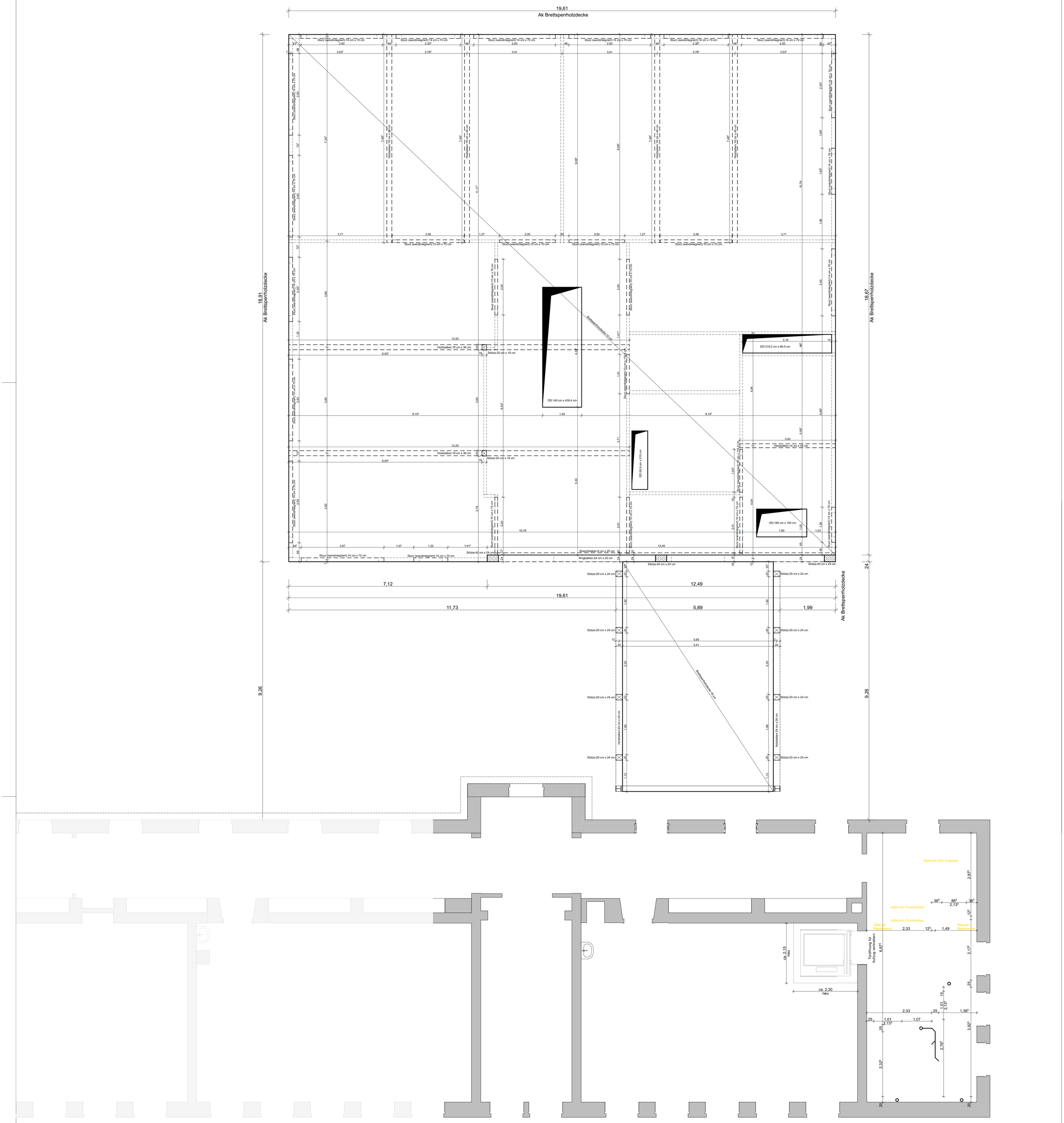

Alle Maße sind am Bau zu prüfen. Maßunstimmigkeiten sind sofort mit dem Architekten / der Bauleitung zu klären. Einbaumaße sind an der Baustelle zu nehmen.
Bei der Bauausführung sind die Planungen der Fachingenieure sowie die Angaben der Sonderfachleute zu beachten
Firmendetails und -ausführungszeichnungen gelten nur mit Genehmigungsvermerk des Architekten.
Auf VOB/B § 3, Ziffer 1-6 und §4, Ziffer 2 und 3, DIN 1961 wird hingewiesen.

Legende

- Außenkante Brettsperrholzdecke
- Deckendurchbruch
- Tragende Wände aus dem Geschoss darunter
- Sturz/Träger/Balken innerhalb bzw. unterhalb d. Decke
- Holzstütze aus dem Geschoss darunter
- Stahlbetonstütze aus dem Geschoss darunter
- In Abstimmung Klärungsbedarf

VORABZUG

± 0,00 = 80,88m NHN
= OK FFB EG

Datum	Nr	Gez	Änderungen

Planausgang Datum \ Verteiler	Index	Bauherr	Bauleitung	Tragwerk	HLS-ELT	Bauphys.	Dach	Fenster	Türen	Estrich	Schlosser	Trockenbau	Gewerk ELT	Gewerk HLS

Planausgang Datum \ Verteiler	Index	Vermesser	Wärmeschutz	Brandschutz	Zimmerer	Putzer	Fliesenleger	Maler	Bodenbelag					

Bauvorhaben:
Lambertischule - OGS-Neubau und Anschluss an das Bestandsgebäude

Katthagen 10
48653 Coesfeld

Auftraggeber:
Stadt Coesfeld
Markt 8
48653 Coesfeld

WP / WoltersPartner Architekten GmbH
Daruper Straße 15 · D-48653 Coesfeld
Telefon 02541 9408-0 · Fax 9408-100
architekten@wolterspartner.de

Plan-Nr. A-05

Deckenplan OG

Maßstab	1:50
Datum	26.08.2026
Gez.	AR
Größe	A1 840x594 mm